

*Dort wird es  
wie in Bethlehem sein*

*Text und Musik:  
Elsa Andreas*

*Weihnachtslied*

*für 2-stimmigen Frauenchor*

*a cappella  
oder mit Klavierbegleitung*

# Dort wird es wie in Bethlehem sein

für 2-stimmigen a cappella Frauenchor mit Klavierbegleitung

Text und Musik:  
Elsa Andreas

♩ = ca. 112

1. Stimme

2. Stimme

Klavier

*mp*

G B $\frac{1}{2}$ min

1. In Beth - le - hem, der  
*mp* 2. Wo Lich - ter - schein das  
 3. Wo Waf - fen schwei - gen

## Ansichtsexemplar

Regiocon Musikverlag  
 Elfringhäuser Weg 15  
 34477 Twistetal-Berndorf  
 Tel.: 05631/7728  
 Fax: 05631/937322

E-Mail: [regiocon-herrlich@t-online.de](mailto:regiocon-herrlich@t-online.de)  
[www.regiocon-musikverlag.de](http://www.regiocon-musikverlag.de)

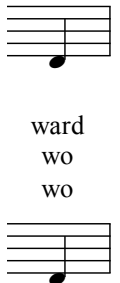

7

klei - nen Stadt,  
 Dun - kel er - hellt,  
 nach ei - nem Krieg,

7 C G

ward  
 wo  
 wo

13

Got - tes Sohn in ei - nem Stall ganz arm — zur Welt — ge -  
 wie - der ge - lacht wird nach ei - nem Streit, wo Hoff - nung nie - mals zer -  
 nach lan - ger Trau - er ein Fest be - ginnt, wo trös - tend ein Kind wird ge -

G B $\sharp$ min C G C

19

bracht. ————— *mf* In Beth - le - hem be - gann — der Weg in  
 bricht, ————— dort wird es wie in Beth - le - hem sein, dort  
 wiegt, ————— dort wird es wie in Beth - le - hem sein, dort

D Dsus2 D7 C/G G C/G G

25

ei - ne neu - e Zeit, ————— *mp* drum schau - en  
 zeigt sich Got - tes Macht, ————— und Men - schen  
 zeigt sich Got - tes Macht, ————— und Men - schen

A min E min C D Dsus2 D G

30

wir auf Beth - le - hem, sehn Got - tes Herr - lich -  
 spürn an die - sem Ort das Wun - der der Hei - li - gen  
 spürn an die - sem Ort das Wun - der der Hei - li - gen

30

B $\sharp$ min

# Ansichtsexemplar

Regiocon Musikverlag  
 Elfringhäuser Weg 15  
 34477 Twistetal-Berndorf

Tel.: 05631/7728

Fax: 05631/937322

E-Mail: regiocon-herrlich@t-online.de

www.regiocon-musikverlag.de

Em7 F $\sharp$ dim

35

1, 2.  
 keit. \_\_\_\_\_  
 Nacht. \_\_\_\_\_  
 Nacht. \_\_\_\_\_ \* Und Men - schen spürn an

35

G<sub>1,2.</sub> Gsus4 G | G<sub>3.</sub> Gsus4 G | B $\sharp$ min

*p* *rit.*

41

*a tempo*  
 die - sem Ort das Wun - der der Hei - li - gen Nacht. \_\_\_\_\_

41

C G *a tempo* C D G Gsus4 G